

## DEMANDE D'EXAMEN AU CAS PAR CAS

Préalable à la réalisation éventuelle  
d'une évaluation environnementale  
Article R. 122-3 du code de l'environnement

## RENOUVELLEMENT SIMPLE D'UNE CARRIERE DE CALCAIRE

### PARTIE 1 : ANNEXES OBLIGATOIRES

## TABLE DES MATIERES

### ANNEXES

Annexe 1 - Plan de situation à 1/25 000 .....	3
Annexe 2 - Photographies des terrains du projet.....	5
Annexe 3 - Plan d'ensemble du projet .....	8
Annexe 4 - Plan des abords .....	10
Annexe 5 - Carte de localisation du site Natura 2000.....	12



# ANNEXE 1 - PLAN DE SITUATION A 1/25 000

---



# Carte de localisation

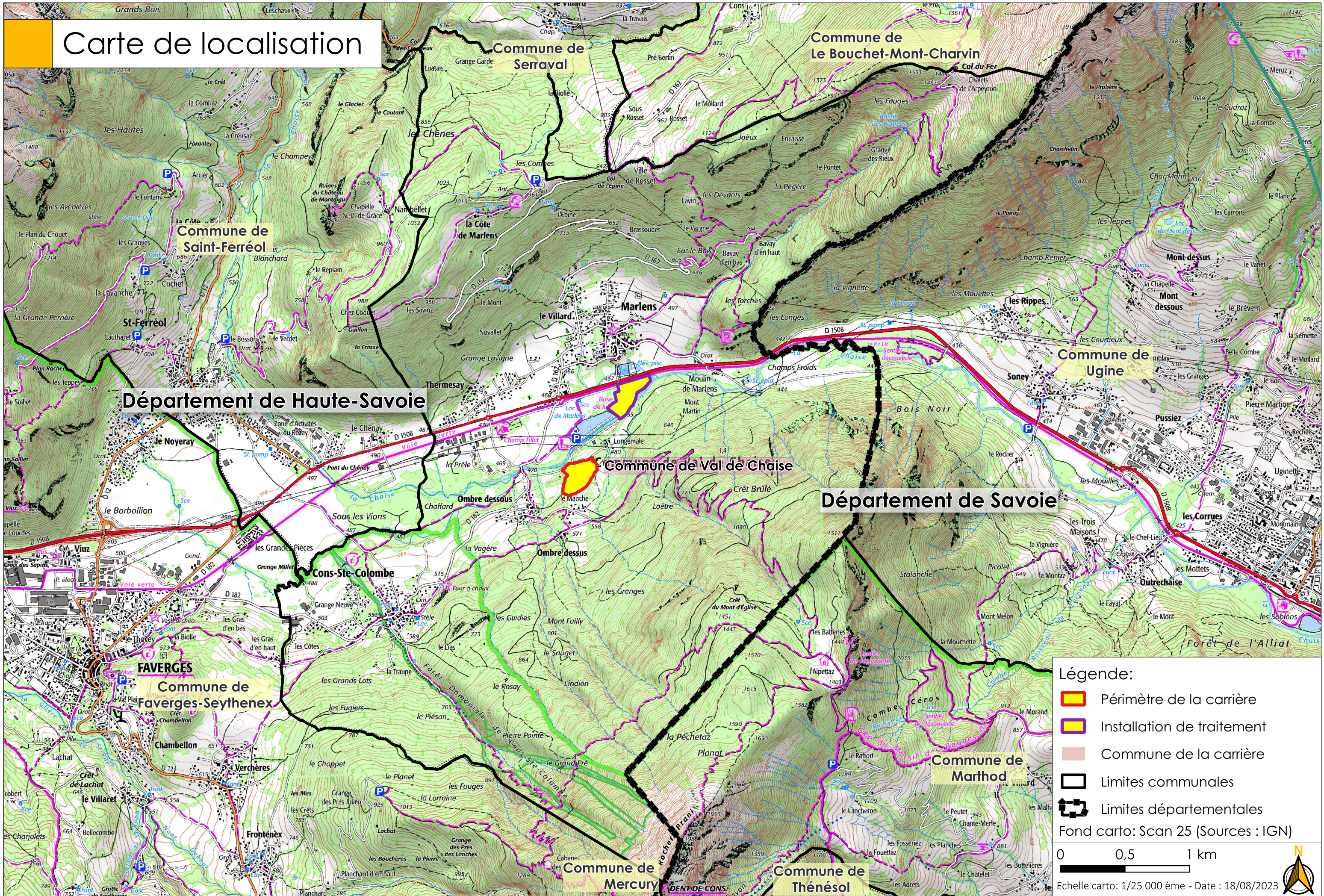

**Légende:**

- Périmètre de la carrière
- Installation de traitement
- Commune de la carrière
- Limites communales
- Limites départementales

Fond carto: Scan 25 (Sources : IGN)

0 0,5 1 km

Echelle carto: 1/25 000 ème - Date : 18/08/2023



## **ANNEXE 2 - PHOTOGRAPHIES DES TERRAINS DU PROJET**

---



Photo 1 : Prise de vue du site : à gauche l'installation et à droite la carrière depuis la mairie de Marlens



Photo 2 : Prise de vue de Marlens et de la carrière depuis la route du Col de l'Épine



Photo 3 : Prise de vue du site depuis la route de la Flamme Olympique à l'Est de la carrière



Photo 4 : Prise de vue du site depuis la RD162 dans la traversée de Marlens





Photo 5 : Prise de vue de l'entrée de la carrière avec sortie d'engins



Photo 6 : Prise de vue de la zone d'extraction, le gisement restant est au niveau de la zone plane en bas du site



Photo 7 : Prise de vue de la zone d'extraction et des anciens fronts réhabilités



Photo 8 : Prise de vue de la zone d'extraction et de la pompe de reprise des eaux de pluie en fond de fosse



## **ANNEXE 3 - PLAN D'ENSEMBLE DU PROJET**

---



# Plan d'ensemble

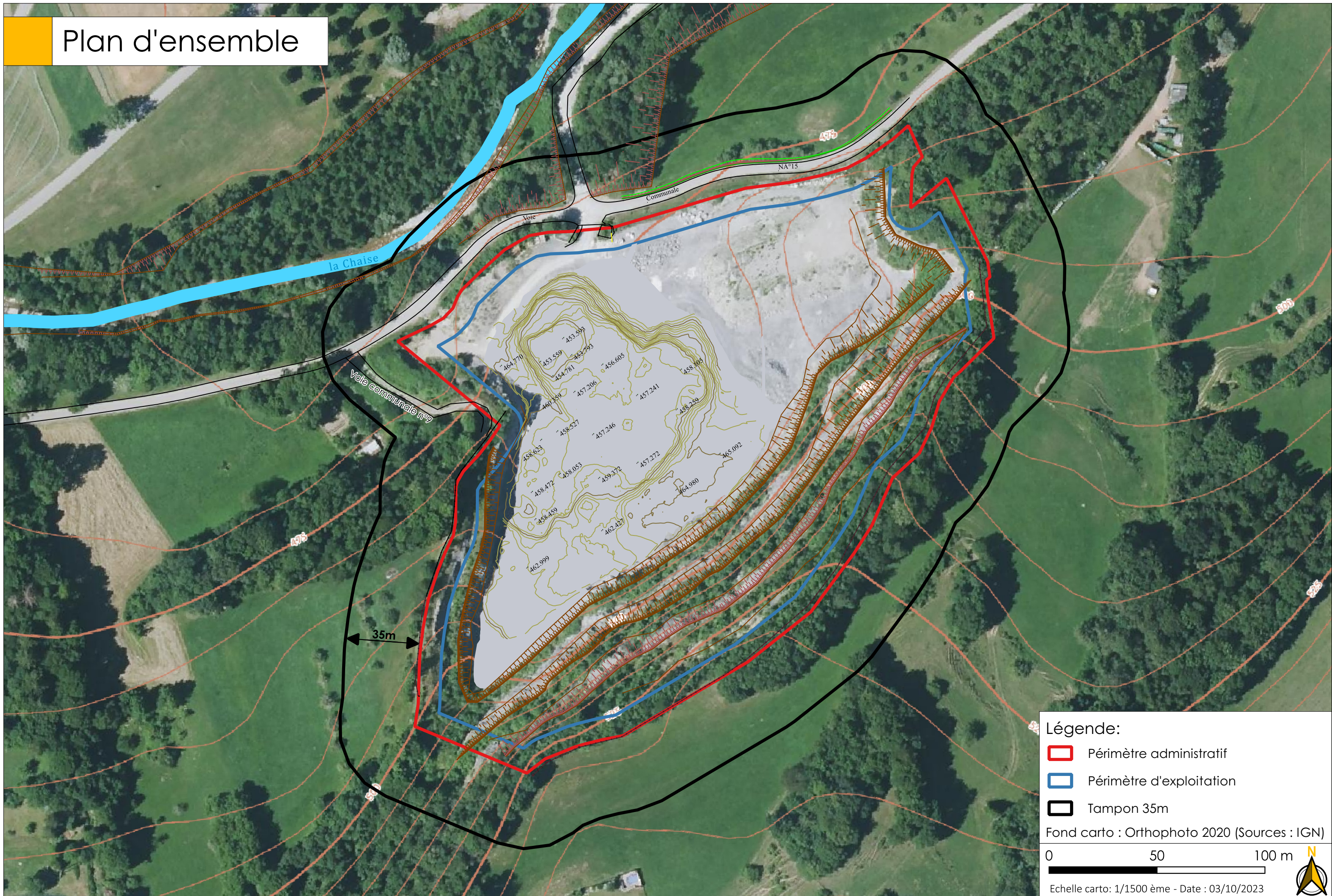



## ANNEXE 4 - PLAN DES ABORDS

---



# Carte des abords

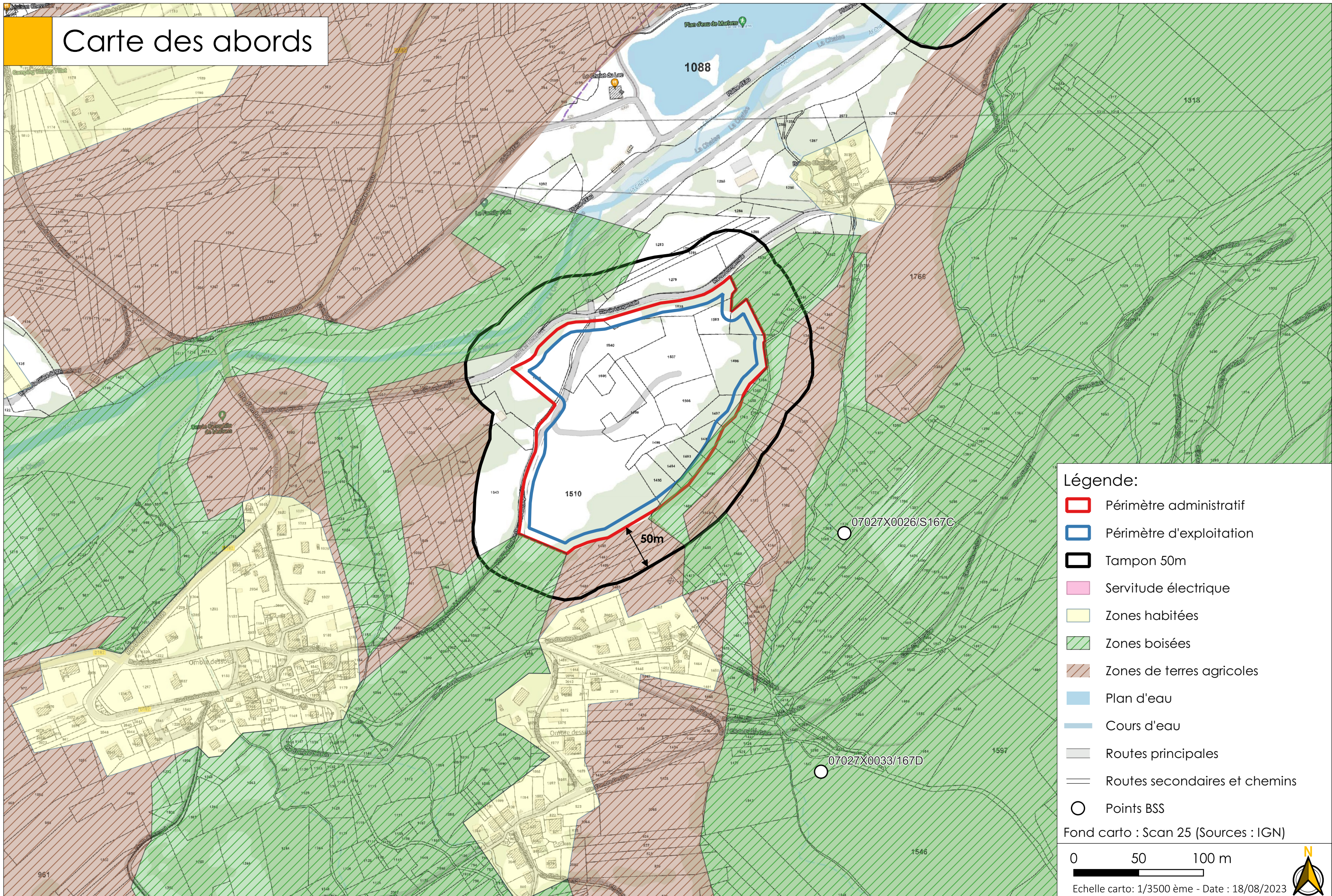

## Légende:

- Périmètre administratif
- Périmètre d'exploitation
- Tampon 50m
- Servitude électrique
- Zones habitées
- Zones boisées
- Zones de terres agricoles
- Plan d'eau
- Cours d'eau
- Routes principales
- Routes secondaires et chemins
- Points BSS

Fond carto : Scan 25 (Sources : IGN)

0 50 100 m

Echelle carto: 1/3500 ème - Date : 18/08/2023





## **ANNEXE 5 - CARTE DE LOCALISATION DU SITE NATURA 2000**

---



# Carte de localisation

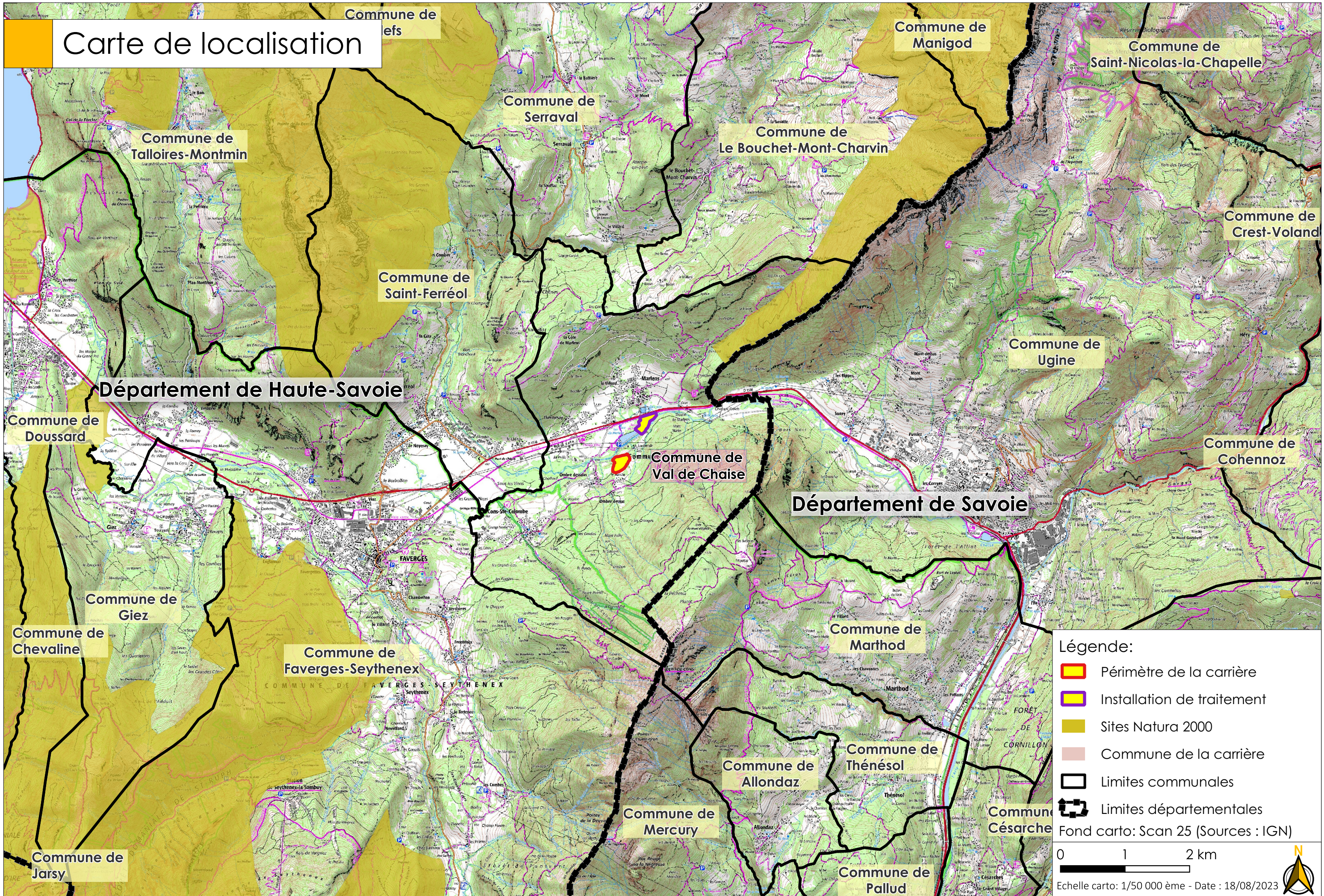

**Légende:**

- Périmètre de la carrière
- Installation de traitement
- Sites Natura 2000
- Commune de la carrière
- Limites communales
- Limites départementales

Fond carto: Scan 25 (Sources : IGN)

0 1 2 km

Echelle carto: 1/50 000 ème - Date : 18/08/2023